

## Comunicaciones Libres

Enviad vuestras propuestas por mail a: [xixjornadasamsm@gmail.com](mailto:xixjornadasamsm@gmail.com)

Plazo de presentación: 15 de enero

Datos a enviar: título, autores, resumen

Tiempo disponible comunicación: 10 minutos

Los autores deben estar inscritos. Se comunicará la aceptación

Organiza



Colabora



# Ideas para una Salud Mental Crítica y Participativa

jornadas  
X Asociación  
I Madrileña de  
X Salud Mental  
21 y 22 de febrero de 2013

## Boletín de Inscripción

Nombre: .....

Centro de Trabajo .....

E-mail: .....

### Modalidad de inscripción

- Profesionales socios de AEN\* ..... 100€
- Profesionales no socios ..... 140€
- Profesionales en formación/desempleo socios de AEN\* ..... 60€
- Profesionales en formación/desempleo no socios ..... 80€

\* Cuotas aplicables a miembros de la AMRP

### Forma de pago

Transferencia bancaria a la cuenta: c.c.c. 2038/1071/49/6000656198

Enviar justificante de la transferencia junto a Boletín de Inscripción o Fotocopia del mismo por correo/fax/e-mail a:

Elena Gandul, Secretaria de las XIX Jornadas de la AMSM, SSM Getafe, Avda. de los Ángeles 53  
2ª pta. 28903 Getafe (Madrid) ♦ Fax: 91 682 39 51 e-mail: [xixjornadasamsm@gmail.com](mailto:xixjornadasamsm@gmail.com)

**Solicitado el reconocimiento de actividad de interés sanitario.**

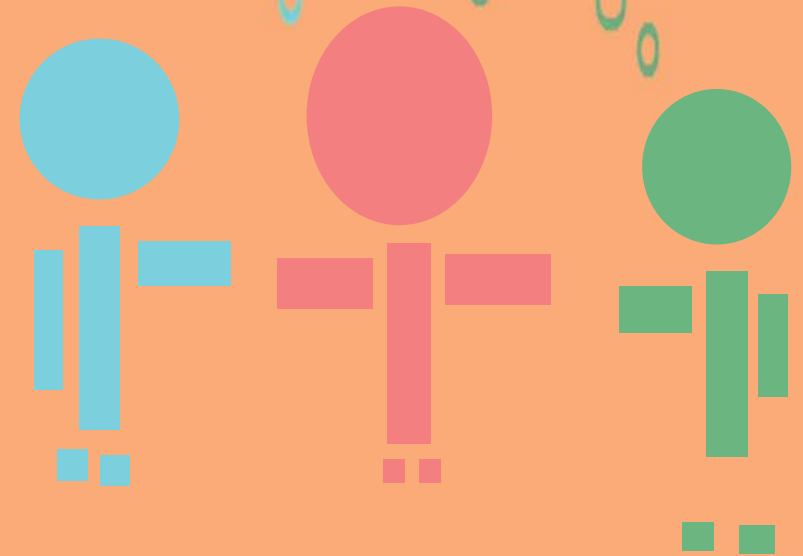

Centro de Ciencias Humanas y Sociales-CSIC

C/ Albasanz 26-28. Madrid

Metros: Suances o Ciudad Lineal

# Programa de las XIX Jornadas de la AMSM

## Jueves 21 de febrero de 2013

### 9.00 h. RECOGIDA DE DOCUMENTACIÓN

### 9.30-11.30 h. PSIQUIATRÍA: MÁS ALLÁ DEL ACTUAL PARADIGMA

**Philip Thomas.** *Psiquiatra y Filósofo. Honorary visiting professor in the Department of Social Sciences and Humanities in the University of Bradford. Professor of Philosophy Diversity and Mental Health, University of Central Lancashire y Consultant Psychiatrist Bradford District Care Trust.*

Moderador: **Iván de la Mata Ruiz.** *Presidente de la AMSM.*

Discusores: **Alberto Fernández Liria.** *Psiquiatra. Hospital Universitario Príncipe de Asturias*  
**Álvaro Múzquiz Jiménez.** *Psiquiatra. Ex-residente IPJG de Leganés.*

### 11.30-12.00 h. CAFÉ

### 12.00 h. ACTO INAUGURAL

### 12.30-14.30 h. RECUPERACIÓN DE PERSONAS: REHABILITACIÓN DE CONTEXTOS TERAPÉUTICOS Y COMUNITARIOS

Moderadora: **Eva Muñoz Giner.** *Psicóloga Clínica. Centro de Rehabilitación Laboral de Latina.*

- **La recuperación llega a las instituciones: personas con enfermedad mental integradas en los equipos de trabajo**

**Ángel Luis Alzaga Alves y Susana Trujillo Moya.** *Equipo técnico del Proyecto El Huerto de Roberto (C.R.L. Carabanchel).*

**Recuperación: Servicios que ponen a las personas en primer lugar de atención**

**Marta Rosillo Herrero.** *Psicóloga del CRPS Los Cármenes. INTRESS.*

- **Intervención comunitaria sin paredes: el medio no es suficiente**

**Gema Moreno Caro.** *Psicóloga y Raquel Soto Redondo, usuaria. CRPS de Latina. Grupo 5.*

### 17.00-19.00 h. TRABAJANDO EN TIEMPOS DUROS

Moderadora: **M<sup>a</sup> Luz Ibáñez Indurria.** *Psicóloga Clínica Centro de Salud Mental de Alcobendas.*

- **Situación de la Red de Drogas**

**María del Mar Nieto Riva.** *Médico CAID de Vallecas.*

- **Programa de interconsulta en Atención Primaria y Área Única**

**Francisco González Aguado.** *Psiquiatra Centro de Salud Mental de Alcalá de Henares.*

- **Situación de la Red de los Centros de Salud Mental de Madrid.**

### Época de transformación

**Javier Guindeo Mendicuti.** *Psiquiatra. Centro de Salud Mental de Navalcarnero.*

- **El programa de Atención al Riesgo Suicida (ARSUIC): el desconocimiento de lo básico**

**Pedro Cuadrado Callejo.** *Psiquiatra CSM Vallecas Villa.*

- **Sanidad pública y privada, fondos, formas y porqués**

**Javier Padilla Bernaldez.** *Médico de Familia. Sevilla.*

### 19.30-21.00 h. ASAMBLEA GENERAL EXTRAORDINARIA

## Viernes 22 de febrero 2013

### 9.00-10.30 h. COMUNICACIONES LIBRES

Moderador: **José Morales Zamorano.** *Psiquiatra.*

### 10.30 -11.00 h. CAFÉ

### 11.30-13.30 h. ALTERNATIVAS A LA PSIQUIATRÍA

**Peter Lehmann.** *Pedagogo Social. Cofundador y ex-Presidente de la Red de (ex)-usuarios y sobrevivientes de la Psiquiatría (ENUSP). Doctor Honorario de la Escuela de Psicología de la Universidad Aristóteles de Tesalónica. Director de la Editorial Peter Lehmann Publishing en Berlín.*

Moderador: **Mariano Hernández Monsalve.** *Psiquiatra. CSM de Tetuán.*

Discusores: **Margarita Rullas Trincado.** *Psicóloga Clínica. Directora Centro de Rehabilitación Psicosocial, Equipo de Apoyo Social y Comunitario y Pisos Supervisados Coslada-San Fernando de Henares.*

**Ana Moreno Pérez.** *Psiquiatra. Hospital Universitario Príncipe de Asturias.*

### 13.30.14,30 h CONFERENCIA DE CLAUSURA

### Otra Historia para otra psiquiatría: la perspectiva del paciente

**Rafael Huertas García-Alejo.** *Profesor de Investigación. Centro de Ciencias Humanas y Sociales. Consejo Superior de Investigaciones Científicas.*

Presenta: **Olga Villasante Armas.** *Presidenta de la Sección de Historia de la AEN.*